

2020-2021 Aralık Ders ve Program Çıktıları Değerlendirme Anketi
(Sosyal Politika)

1. Dersin adı

(Açık uçlu bir soru olduğu için öğrenciler dersin ismini farklı biçimlerde yazmışlardır. Sosyoloji Bölümü olarak öğrencilere her ders için ayrı bir anket uyguladığımız için dersin adıyla ilgili anlamlı istatistikler beklenmiyordu.)

2. Cinsiyetiniz

	Frekans	Yüzde	Geçerli Yüzde	Kümülatif Yüzde
Kadın	10	90.9	90.9	90.9
Erkek	1	9.1	9.1	100.0
Toplam	11	100.0	100.0	

2. Cinsiyetiniz

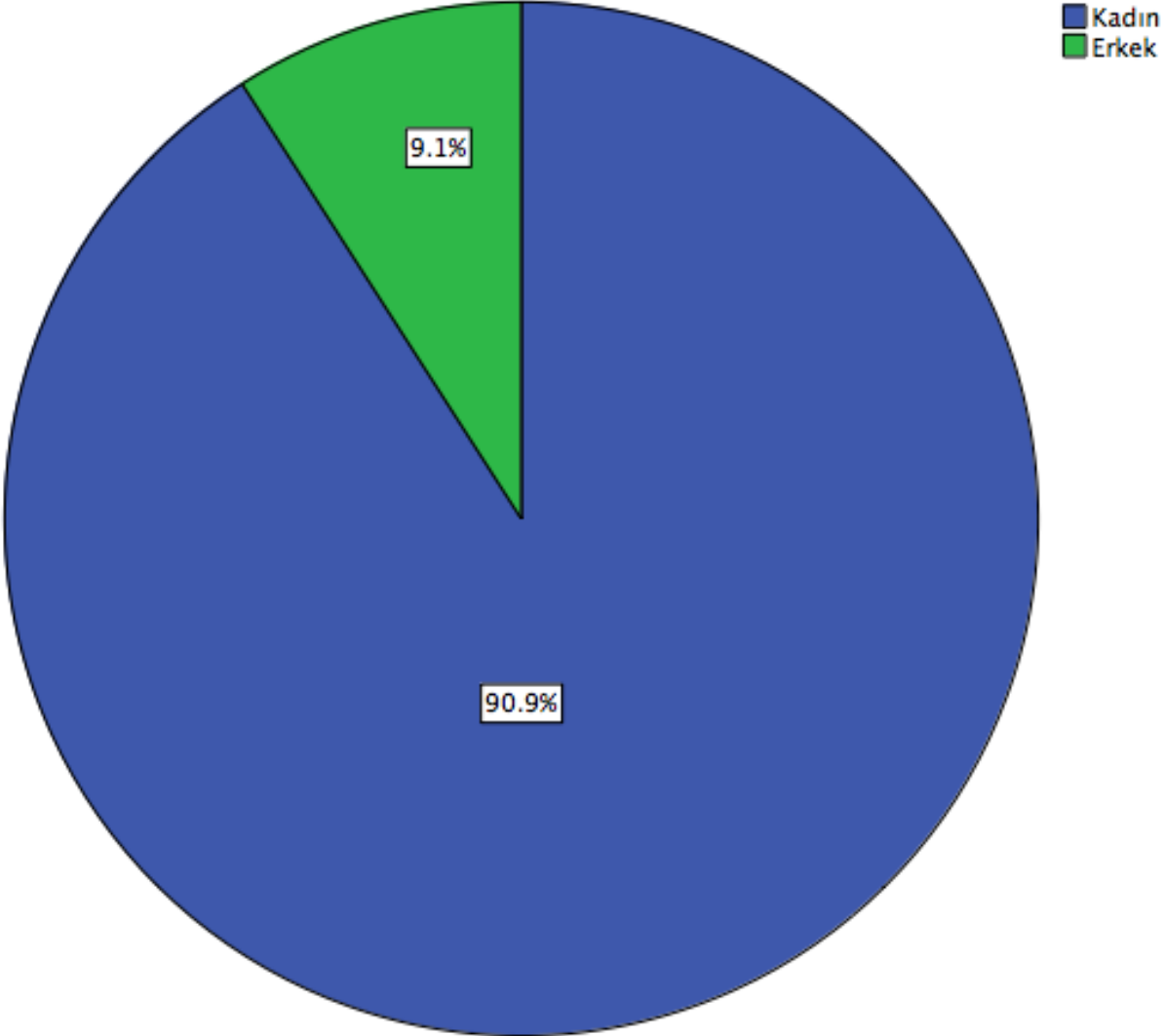

3. Akademik ortalamanız

	Frekans	Yüzde	Geçerli Yüzde	Kümülatif Yüzde
1.00-2.9	2	18.2	18.2	18.2
3.00-4.0	9	81.8	81.8	100.0
Toplam	11	100.0	100.0	

3. Akademik ortalamanız

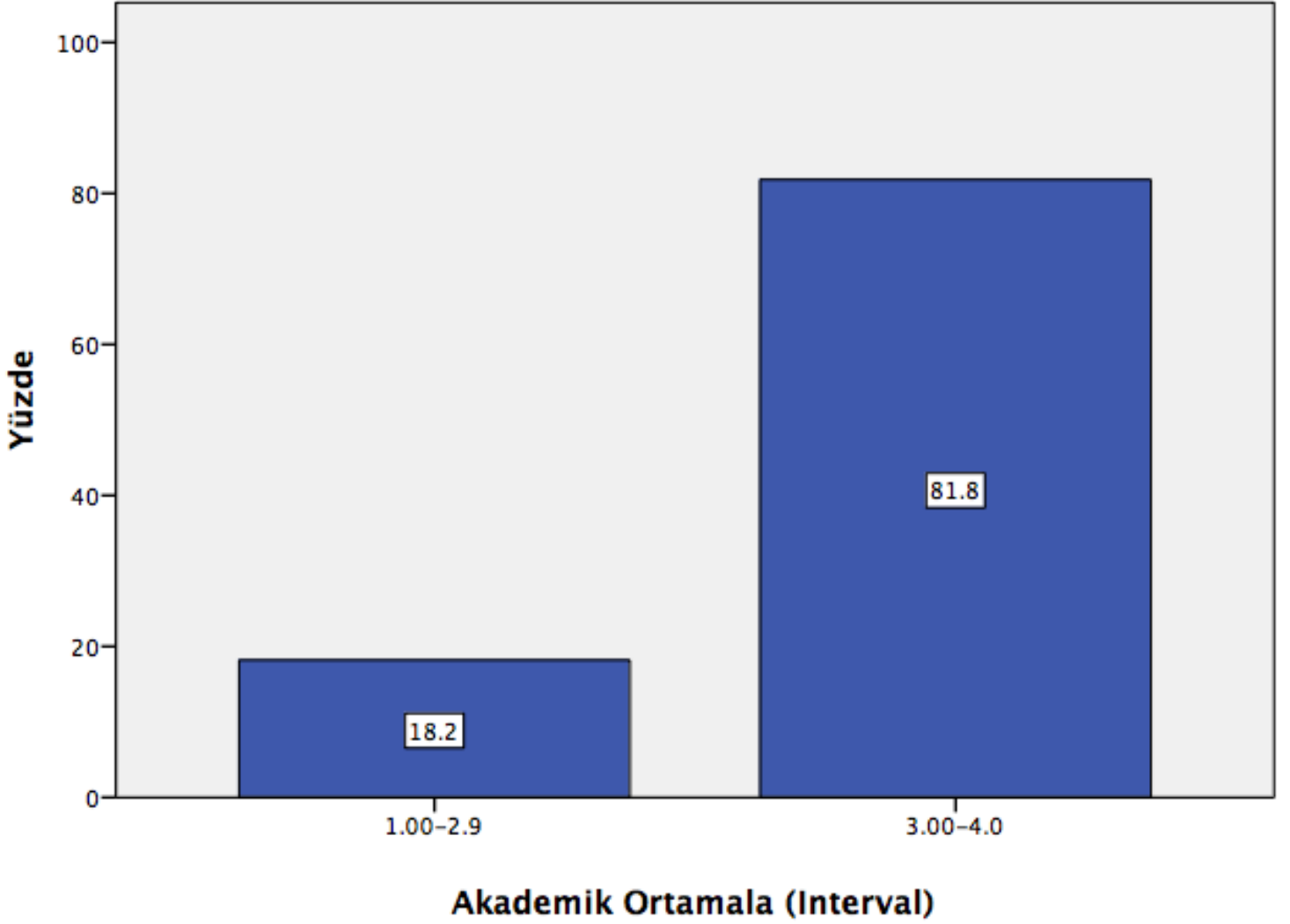

4. Bu ders, aşağıdaki program çıktılarının kazandırılmasında ne kadar katkı sağlamaktadır? (Tablo)

	4.1 Toplumsal, bilimsel ve etik değerlerin bilincinde olur.	4.2 Eleştirel düşünme yeteneğini geliştirir.	4.3 Bilimsel ve bilimsel olmayan bilgi kaynakları arasındaki farkı açıklar.	4.4 Sosyolojinin farklı alt alanlarına ilişkin kavramları betimler ve açıklar.	4.5 Sosyolojinin farklı alt alanlarına ilişkin kuramsal yaklaşımları bilir ve güncel araştırmaları değerlendirir.	4.6 Eğitim sürecinde kazanmış olduğu teorik bilgiyi karşılaştığı toplumsal durumları anlamak ve sorunları çözmek için uygular.
Kesinlikle katılmıyorum	18.2%	27.3%	27.3%	27.3%	27.3%	27.3%
Katılmıyorum	9.1%	18.2%	9.1%	9.1%	9.1%	9.1%
Kararsızım	18.2%	27.3%	27.3%	9.1%	18.2%	27.3%
Katılıyorum	45.5%	27.3%	36.4%	45.5%	45.5%	27.3%
Kesinlikle katılıyorum	9.1%	0.0%	0.0%	9.1%	0.0%	9.1%

	4.7 Sosyoloji araştırmaları ve projelerini uygun yaklaşım, yöntem ve tekniklerle planlar, yürütür ve yorumlar.	4.8 Disiplinlerarası ekip çalışmalarına ilişkin temel becerileri kazanır, bu çalışmalarını planlar ve yürütür.	4.9 Bireysel, toplumsal ve mesleki farkındalığını geliştirir.	4.10 Yaşam boyu öğrenmenin gerekliliğini bilincini edinir.
Kesinlikle katılmıyorum	27.3%	27.3%	27.3%	27.3%
Katılmıyorum	9.1%	9.1%	0.0%	0.0%
Kararsızım	36.4%	18.2%	9.1%	18.2%
Katılıyorum	27.3%	36.4%	63.6%	45.5%
Kesinlikle katılıyorum	0.0%	9.1%	0.0%	9.1%

4. Bu ders, aşağıdaki program çıktılarının kazandırılmasında ne kadar katkı sağlamaktadır?

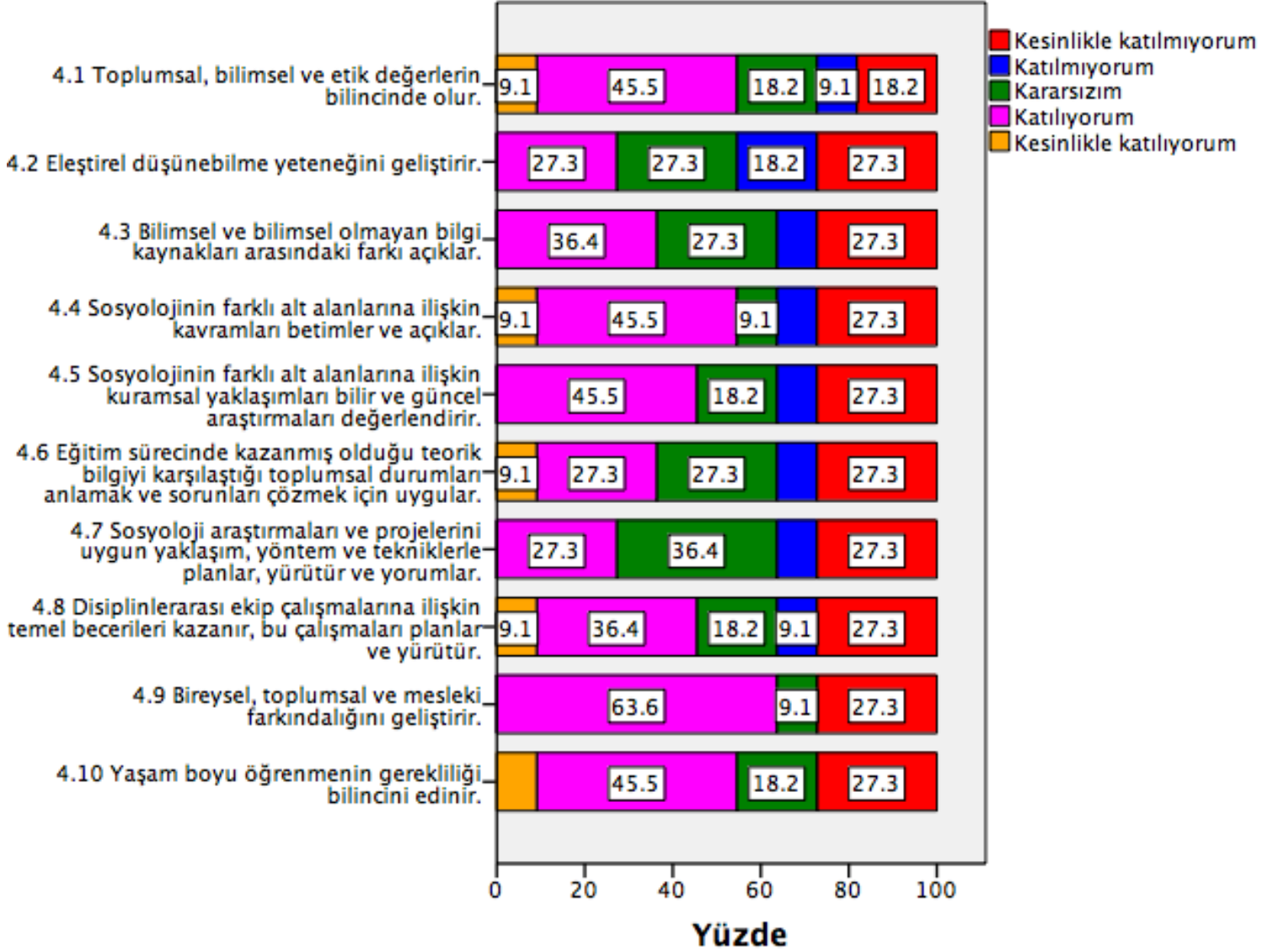

Betimleyici İstatistikler

	N	Minimum	Maximum	Mean	Std. Deviation
4.1 Toplumsal, bilimsel ve etik değerlerin bilincinde olur.	11	1.00	5.00	3.1818	1.32802
4.2 Eleştirel düşünebilme yeteneğini geliştirir.	11	1.00	4.00	2.5455	1.21356
4.3 Bilimsel ve bilimsel olmayan bilgi kaynakları arasındaki farkı açıklar.	11	1.00	4.00	2.7273	1.27208

4.4 Sosyolojinin farklı alt alanlarına ilişkin kavramları betimler ve açıklar.	11	1.00	5.00	3.0000	1.48324
4.5 Sosyolojinin farklı alt alanlarına ilişkin kuramsal yaklaşımları bilir ve güncel araştırmaları değerlendirir.	11	1.00	4.00	2.8182	1.32802
4.6 Eğitim sürecinde kazanmış olduğu teorik bilgiyi karşılaştığı toplumsal durumları anlamak ve sorunları çözmek için uygular.	11	1.00	5.00	2.8182	1.40130
4.7 Sosyoloji araştırmaları ve projelerini uygun yaklaşım, yöntem ve tekniklerle planlar, yürütür ve yorumlar.	11	1.00	4.00	2.6364	1.20605
4.8 Disiplinlerarası ekip çalışmalarına ilişkin temel becerileri kazanır, bu çalışmalarını planlar ve yürütür.	11	1.00	5.00	2.9091	1.44600
4.9 Bireysel, toplumsal ve mesleki farkındalığını geliştirir.	11	1.00	4.00	3.0909	1.37510
4.10 Yaşam boyu öğrenmenin gerekliliği bilincini edinir.	11	1.00	5.00	3.0909	1.44600
Valid N (listwise)	11				

5. Dersin sorumlusu ile ilgili olarak (Tablo)

	5.1 Derse hazırlıklı gelir	5.2 Ders zamanını etkin kullanır	5.3 Anlattığı konuya hakimdir.	5.4 Dersi öğretmekte başarılıdır	5.5 Dersi yüzeysel olarak işler	5.6 Öğrencilere karşı olumludur
--	----------------------------	----------------------------------	--------------------------------	----------------------------------	---------------------------------	---------------------------------

Kesinlikle katılmıyorum	27.3%	36.4%	9.1%	27.3%	9.1%	18.2%
Katılmıyorum	45.5%	36.4%	27.3%	36.4%	27.3%	9.1%
Kararsızım	18.2%	18.2%	45.5%	36.4%	0.0%	9.1%
Katılıyorum	9.1%	9.1%	18.2%	0.0%	45.5%	45.5%
Kesinlikle katılıyorum	0.0%	0.0%	0.0%	0.0%	18.2%	18.2%

	5.7 Öğrenciler arasında ayırım yapmaz	5.8 Ders saatleri dışında, dersle ilgili olarak öğrenciye zaman ayırır	5.9 Sınav kağıdımı incelemek için çekinmeden odasına gidebilirim	5.10 Ders sırasında çekinmeden soru sorabilirim.
Kesinlikle katılmıyorum	9.1%	45.5%	36.4%	9.1%
Katılmıyorum	18.2%	27.3%	18.2%	9.1%
Kararsızım	18.2%	27.3%	36.4%	18.2%
Katılıyorum	18.2%	0.0%	9.1%	45.5%
Kesinlikle katılıyorum	36.4%	0.0%	0.0%	18.2%

5. Dersin sorumlusu ile ilgili olarak

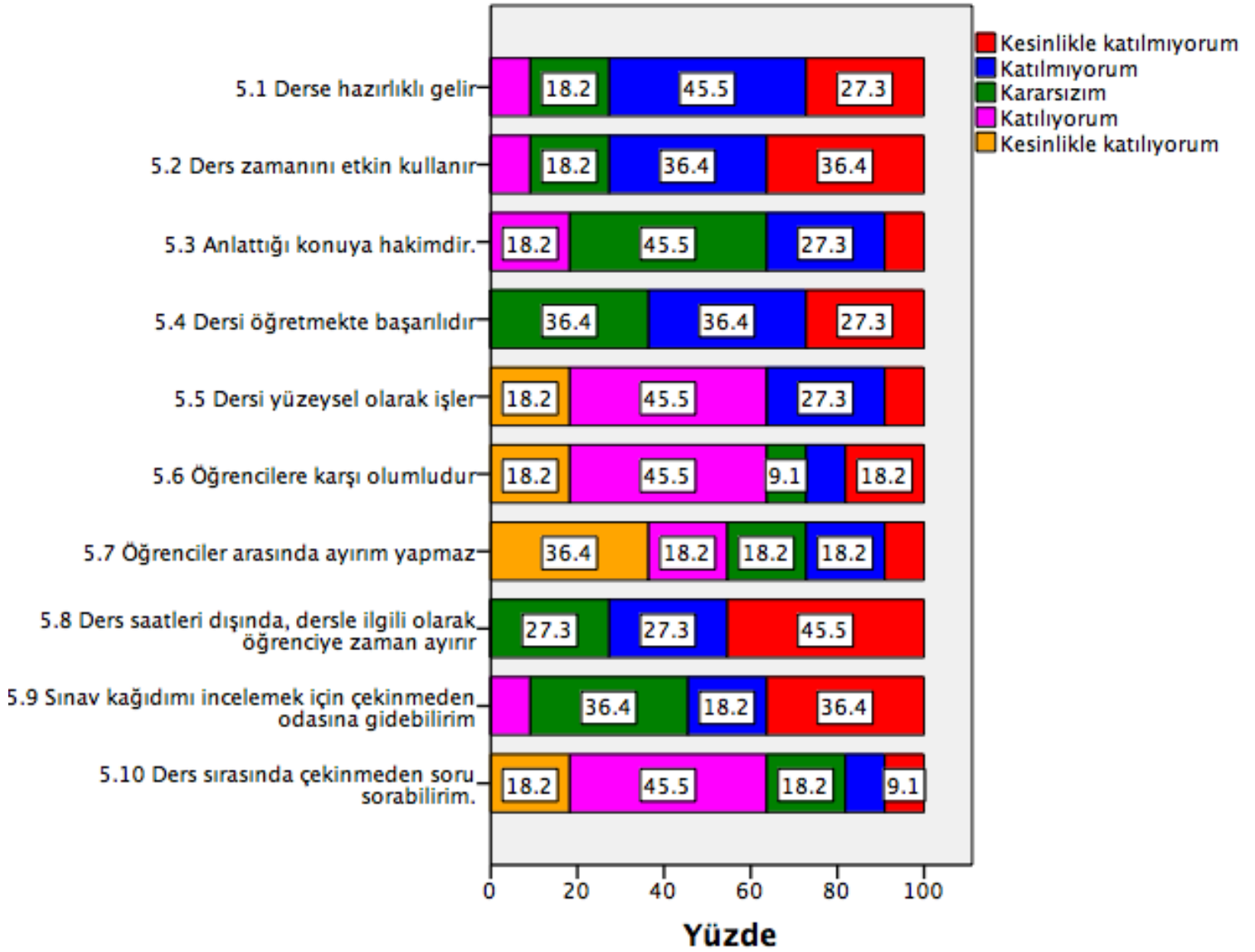

Betimleyici İstatistikler

	N	Minimum	Maximum	Mean	Std. Deviation
5.1 Derse hazırlıklı gelir	11	1.00	4.00	2.0909	.94388
5.2 Ders zamanını etkin kullanır	11	1.00	4.00	2.0000	1.00000
5.3 Anlattığı konuya hakimdir.	11	1.00	4.00	2.7273	.90453
5.4 Dersi öğretmekte başarılıdır	11	1.00	3.00	2.0909	.83121

5.5 Dersi yüzeysel olarak işler	11	1.00	5.00	3.3636	1.36182
5.6 Öğrencilere karşı olumludur	11	1.00	5.00	3.3636	1.43337
5.7 Öğrenciler arasında ayırım yapmaz	11	1.00	5.00	3.5455	1.43970
5.8 Ders saatleri dışında, dersle ilgili olarak öğrenciye zaman ayırır	11	1.00	3.00	1.8182	.87386
5.9 Sınav kağıdımı incelemek için çekinmeden odasına gidebilirim	11	1.00	4.00	2.1818	1.07872
5.10 Ders sırasında çekinmeden soru sorabilirim.	11	1.00	5.00	3.5455	1.21356
Valid N (listwise)	11				

6. Ders ile ilgili olarak (Tablo)

	6.1 Dönem başında dersin hedefi, içeriği ve öğrencilerden beklentiler açıklandı	6.2 Ders ile ilgili kaynaklar tanıtıldı	6.3 Ders kapsamındaki konular işlendi	6.4 Anlatılan konuların düzeyi bana uygundu	6.5 Bu ders mesleğimde kullanabileceğim önemli bilgi ve becerileri kazandırdı.
Kesinlikle katılmıyorum	18.2%	36.4%	0.0%	0.0%	18.2%
Katılmıyorum	27.3%	45.5%	18.2%	27.3%	45.5%
Kararsızım	27.3%	18.2%	36.4%	18.2%	18.2%
Katılıyorum	27.3%	0.0%	36.4%	45.5%	18.2%
Kesinlikle katılıyorum	0.0%	0.0%	9.1%	9.1%	0.0%

6. Ders ile ilgili olarak

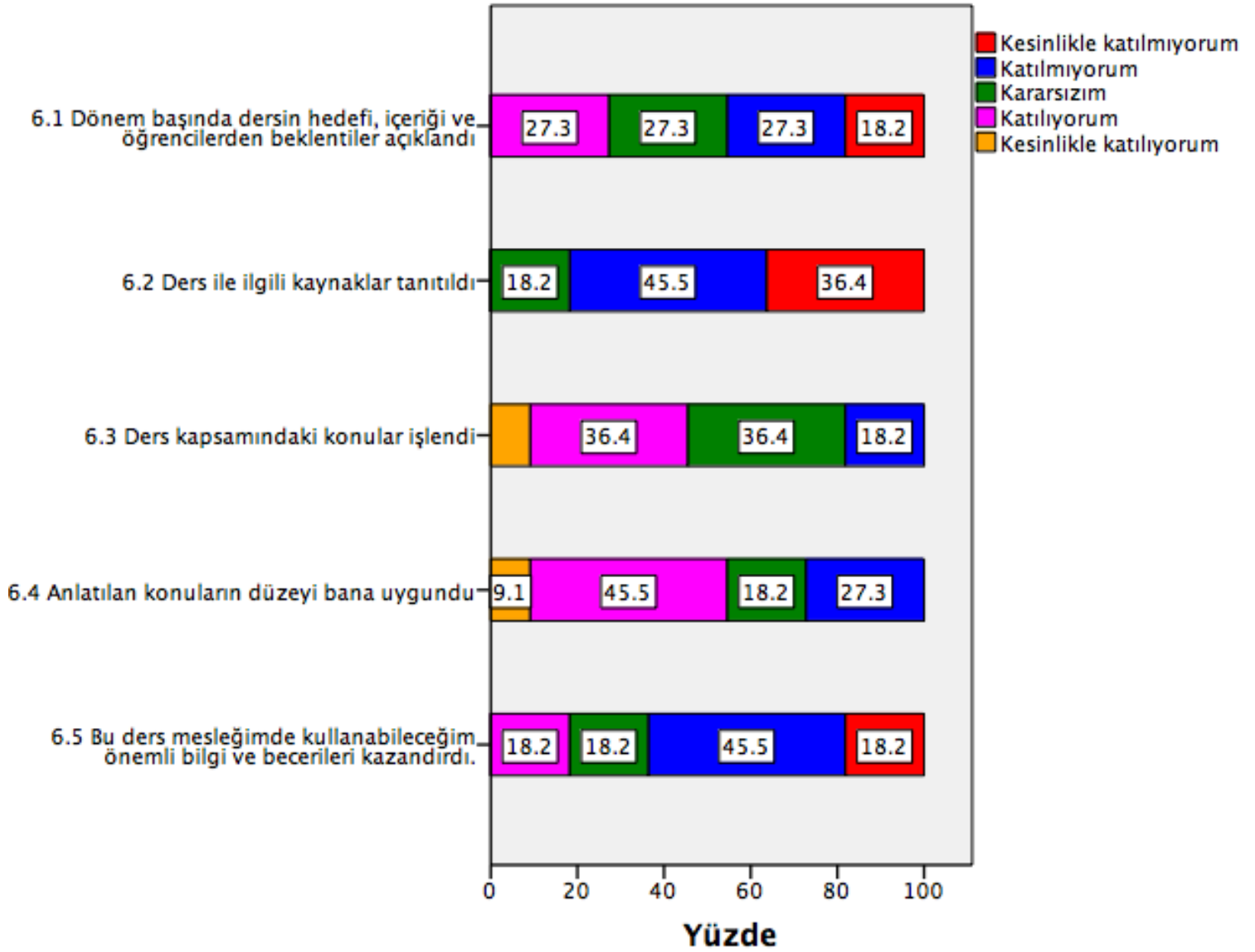

Betimleyici İstatistikler

	N	Minimum	Maximum	Mean	Std. Deviation
6.1 Dönem başında dersin hedefi, içeriği ve öğrencilerden beklentiler açıklandı	11	1.00	4.00	2.6364	1.12006
6.2 Ders ile ilgili kaynaklar tanıtıldı	11	1.00	3.00	1.8182	.75076
6.3 Ders kapsamındaki konular işlendi	11	2.00	5.00	3.3636	.92442

6.4 Anlatılan konuların düzeyi bana uygundu	11	2.00	5.00	3.3636	1.02691
6.5 Bu ders mesleğimde kullanabileceğim önemli bilgi ve becerileri kazandırdı.	11	1.00	4.00	2.3636	1.02691
Valid N (listwise)	11				

7. Değerlendirme (Tablo)

	7.1 Sorular daha sonra tartışıldı ve yanıtlandı	7.2 Sorular bilgi düzeyimi ölçmekteydi	7.3 Sınav sonuçları adil bir şekilde puanlandı.
Kesinlikle katılmıyorum	18.2%	9.1%	18.2%
Katılmıyorum	45.5%	9.1%	18.2%
Kararsızım	18.2%	36.4%	45.5%
Katılıyorum	9.1%	36.4%	0.0%
Kesinlikle katılıyorum	9.1%	9.1%	18.2%

7. Deęerlendirme

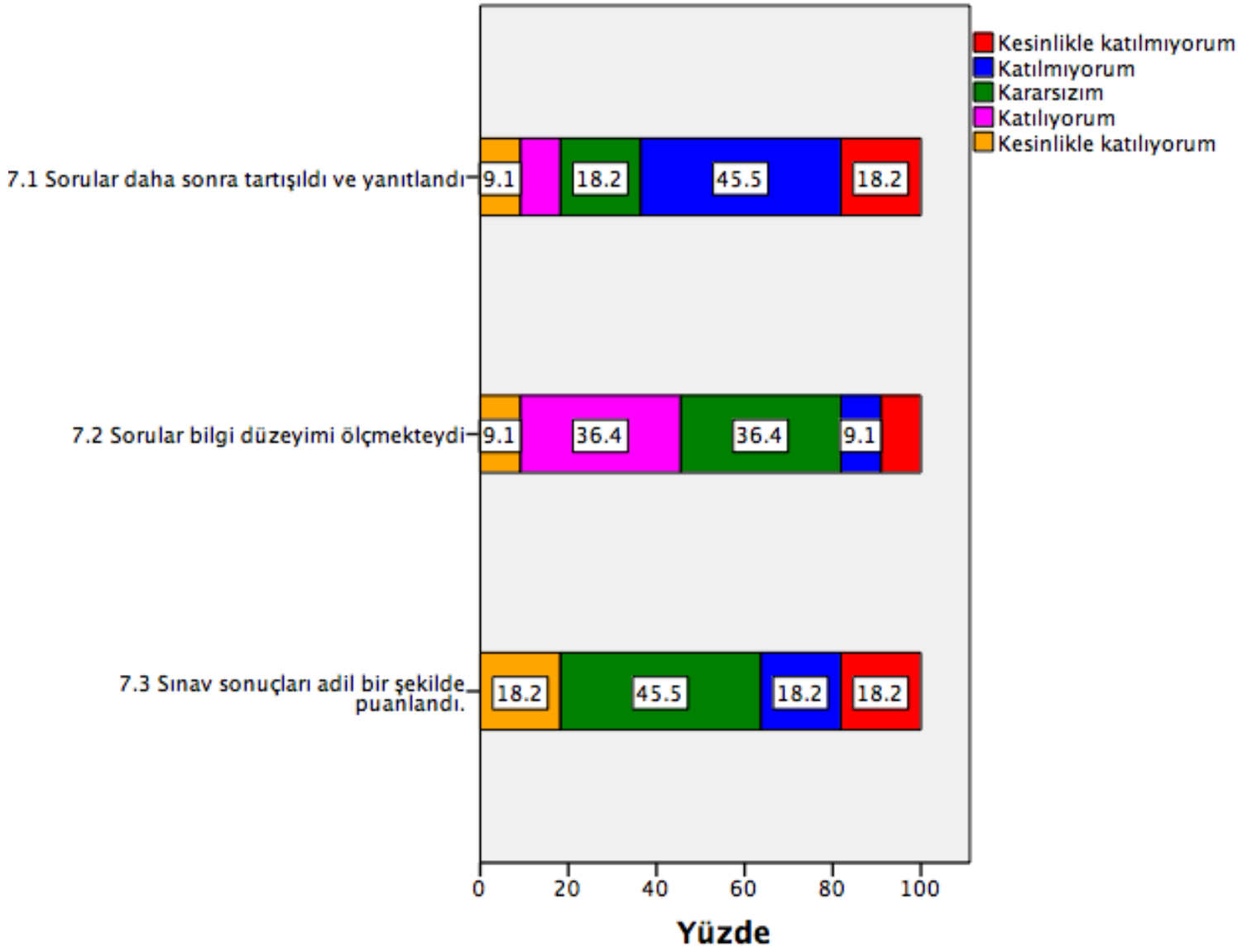

Betimleyici İstatistikler

	N	Minimum	Maximum	Mean	Std. Deviation
7.1 Sorular daha sonra tartıřıldı ve yanıtlandı	11	1.00	5.00	2.4545	1.21356
7.2 Sorular bilgi düzeyimi ölçmekteydi	11	1.00	5.00	3.2727	1.10371
7.3 Sınav sonuçları adil bir şekilde puanlandı.	11	1.00	5.00	2.8182	1.32802
Valid N (listwise)	11				

8. Dersin sorumlusu ve/veya dersle ilgili dięer görüřlerinizi yazabilirsiniz. (n=3)

Hoca gerçekten bazen sorumsuz davranıyor ve dersle ilgili slaytları bile zamanında paylaşmıyor. Ayrıca mailleri kontrol etmeyip sorularımızı yanıtız bırakıyor.

İlgiyle takip edeceğim, okumalarla beslenebilecek, dönem sonunda iyi ki almışım diyebileceğim bir ders olmasını gönülden istedim. Tek elde ettiğimiz kocaman bir hayal kırıklığı oldu.

Ders kayıtları ve slaytların çok azı öğrencilere ulaşılıyor. Derslerin hepsine giremiyorum